

#ConfianzaEmpresarial

Mide del 0 al 100 la confianza que tienen los empresarios para invertir. Valores por encima de 50 nos dan señales de optimismo a nivel estatal.

PUNTOS

Nacional	49.6
Aguascalientes	49.9
Baja California	49.4
Baja California Sur	46.9
Campeche	46.6
Coahuila	50.1
Colima	47.7
Chiapas	49.1
Chihuahua	49.4
Ciudad de México	48.4
Durango	49.2
Guanajuato	50.0
Guerrero	46.9
Hidalgo	50.1
Jalisco	49.3
México	49.7
Michoacán	48.9
Morelos	49.7
Nayarit	48.4
Nuevo León	49.9
Oaxaca	50.1
Puebla	49.8
Querétaro	49.9
Quintana Roo	46.8
San Luis Potosí	49.9
Sinaloa	48.0
Sonora	49.7
Tabasco	48.9
Tamaulipas	49.8
Tlaxcala	49.9
Veracruz	49.8
Yucatán	48.6
Zacatecas	48.9

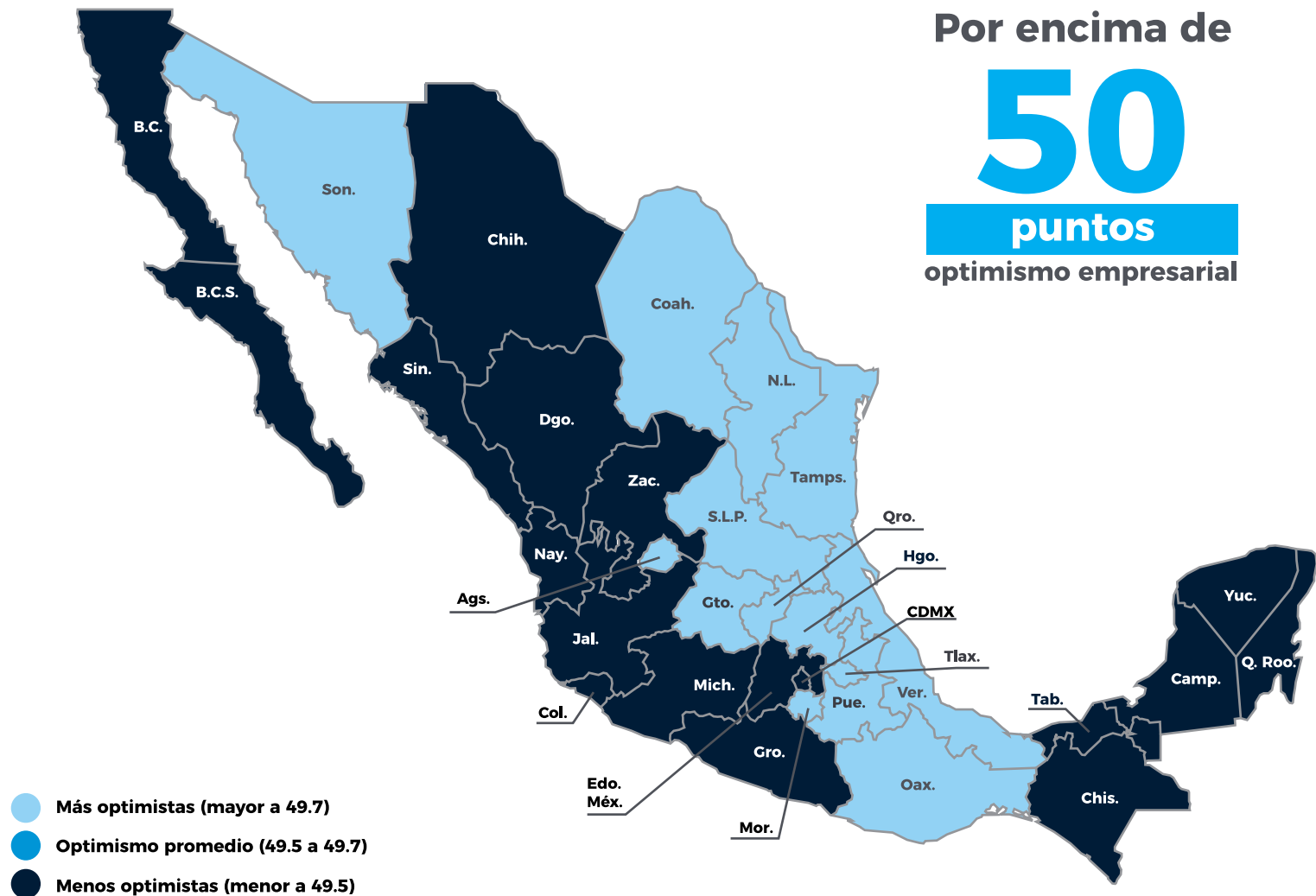

Fuente: Cálculos propios con base en la Encuesta de Opinión Empresarial en los Sectores Manufactura, Construcción y Comercio (INEGI, febrero 2018) y en el Censo Económico (INEGI, 2014).

Nota: Arriba de 50 es optimismo. Ponderación según el tamaño de los sectores en el estado. Promedio nacional es 48.7; +0.1 es "más optimista que el promedio" y -0.1 es "menos optimista que el promedio".

#DataCoparmex

2018 / Febrero

