

#ConfianzaEmpresarial

Mide del 0 al 100 la confianza que tienen los empresarios para invertir. Valores por encima de 50 nos dan señales de optimismo a nivel estatal.

PUNTOS

Nacional	48.56
Aguascalientes	48.72
Baja California	48.48
Baja California Sur	47.30
Campeche	47.03
Coahuila	48.8
Colima	47.70
Chiapas	48.38
Chihuahua	48.49
Ciudad de México	48.00
Durango	48.42
Guanajuato	48.76
Guerrero	47.35
Hidalgo	48.82
Jalisco	48.47
México	48.65
Michoacán	48.29
Morelos	48.65
Nayarit	48.00
Nuevo León	48.70
Oaxaca	48.81
Puebla	48.70
Querétaro	48.72
Quintana Roo	47.29
San Luis Potosí	48.71
Sinaloa	47.85
Sonora	48.64
Tabasco	48.20
Tamaulipas	48.69
Tlaxcala	48.73
Veracruz	48.68
Yucatán	48.11
Zacatecas	48.25

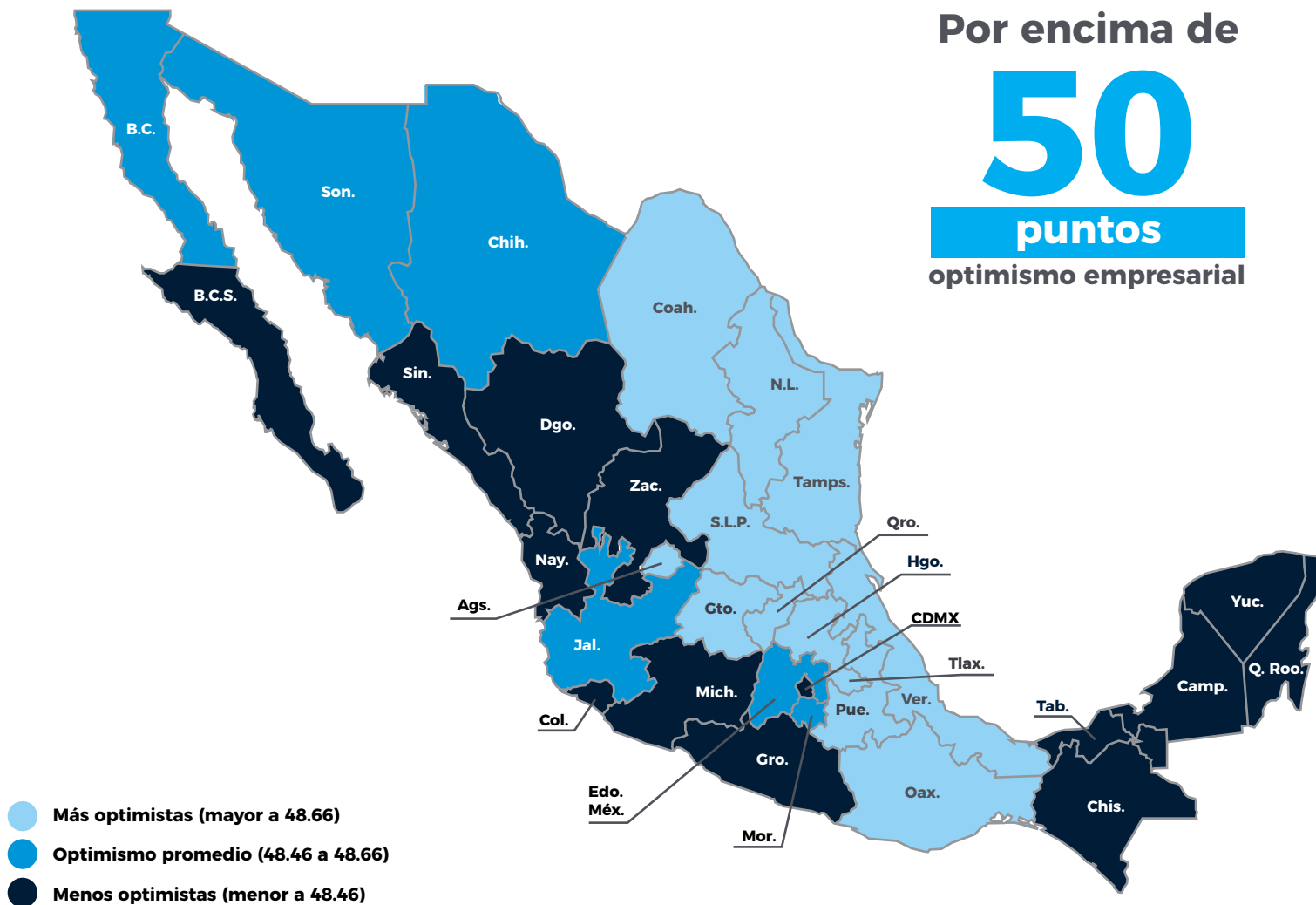

Fuente: Cálculos propios con base en la Encuesta de Opinión Empresarial en los Sectores Manufactura, Construcción y Comercio (INEGI, junio 2018) y en el Censo Económico (INEGI, 2014).
 Nota: Arriba de 50 es optimismo. Ponderación según el tamaño de los sectores en el estado. Promedio nacional es 48.56; +0.1 es "más optimista que el promedio" y -0.1 es "menos optimista que el promedio".

#DataCoparmex
2018 / Junio

