

#MarcajeAMiGobierno

Es un indicador que resume la satisfacción de los empresarios con el desempeño del gobierno estatal en turno. En específico, mide el porcentaje de socios COPARMEX que piensan que su gobernador está cumpliendo con el trabajo por el cuál fue electo durante el último año.

Este indicador es relevante porque es indispensable contar con una métrica capaz de identificar focos rojos en el desempeño de los gobiernos estatales para tomar acciones concretas y precisas que permita mejorarlos, y tener elementos para exigir resultados que beneficien a la población.

A nivel nacional, sólo el **29.2%** de los socios COPARMEX piensan que su gobernador está cumpliendo con los propósitos para los que fue electo.

29.2%

Esto representa una disminución anual de 3.2 puntos porcentuales (con respecto a la segunda encuesta a socios COPARMEX).

Los estados que muestran mayor aprobación de sus gobernantes son

Los estados que muestran menor aprobación de sus gobernantes son

Querétaro
A 69%

Yucatán
B 61%

Aguascalientes
C 51%

Hidalgo
D 47%

Guanajuato
E 43%

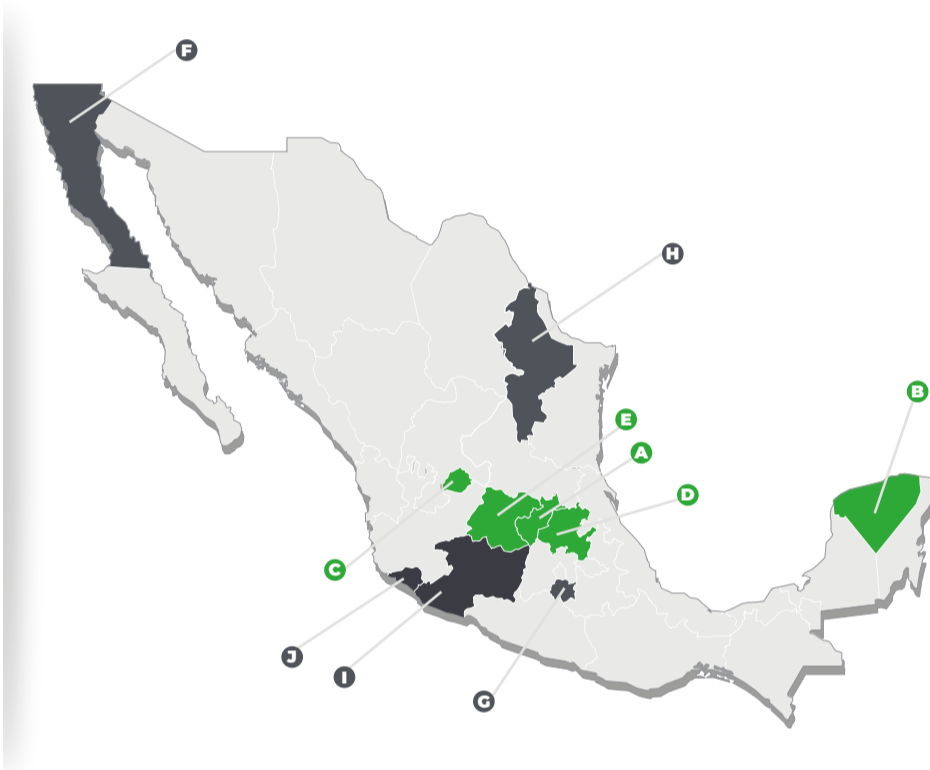

Baja California
F 3%

Morelos
G 4%

Nuevo León
H 5%

Michoacán
I 7%

Colima
J 8%

Comparando con los resultados de la segunda encuesta realizada a socios, **19 de 30 entidades redujeron su porcentaje de aprobación.** Entre ellos, los estados que mostraron las reducciones más pronunciadas fueron:

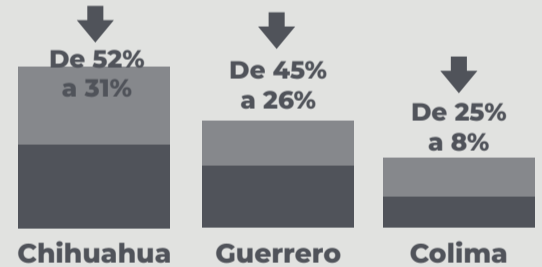

Entre las entidades que aumentaron su porcentaje de aprobación destacan

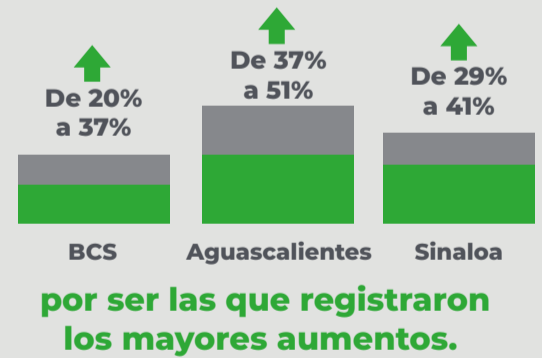

Sólo 3 de 31 entidades registran niveles de aprobación **mayores al 50%.**

El nivel más alto de aprobación se registró en **Yucatán (71%)** en febrero 2018 (primera encuesta a socios)

El nivel más bajo de aprobación se registró durante este periodo en **Chiapas (2%).**

www.coparmex.org.mx

#DataCoparmex



Nota: El indicador se construyó a partir de los resultados de una encuesta realizada a socios COPARMEX. De manera anónima, se les pregunta a los socios si piensan que su gobernador está cumpliendo con los propósitos para los cuáles fue electo. Es importante resaltar que los resultados que se presentan cumplen las condiciones estadísticas necesarias mínimas para asegurar que la muestra es suficientemente grande para que tenga representatividad a nivel estatal. La actualización se refiere a la quinta encuesta a socios COPARMEX (mayo-junio 2019)."

1. Sólo consideramos 30 entidades porque el indicador para Campeche y Morelos (segunda encuesta) aún se encuentra en construcción debido a que no contamos con suficientes datos para que sean estadísticamente confiables.